

# ESTATUS LINGÜÍSTIC DE LES WEBS 2007. CASTELLÓ

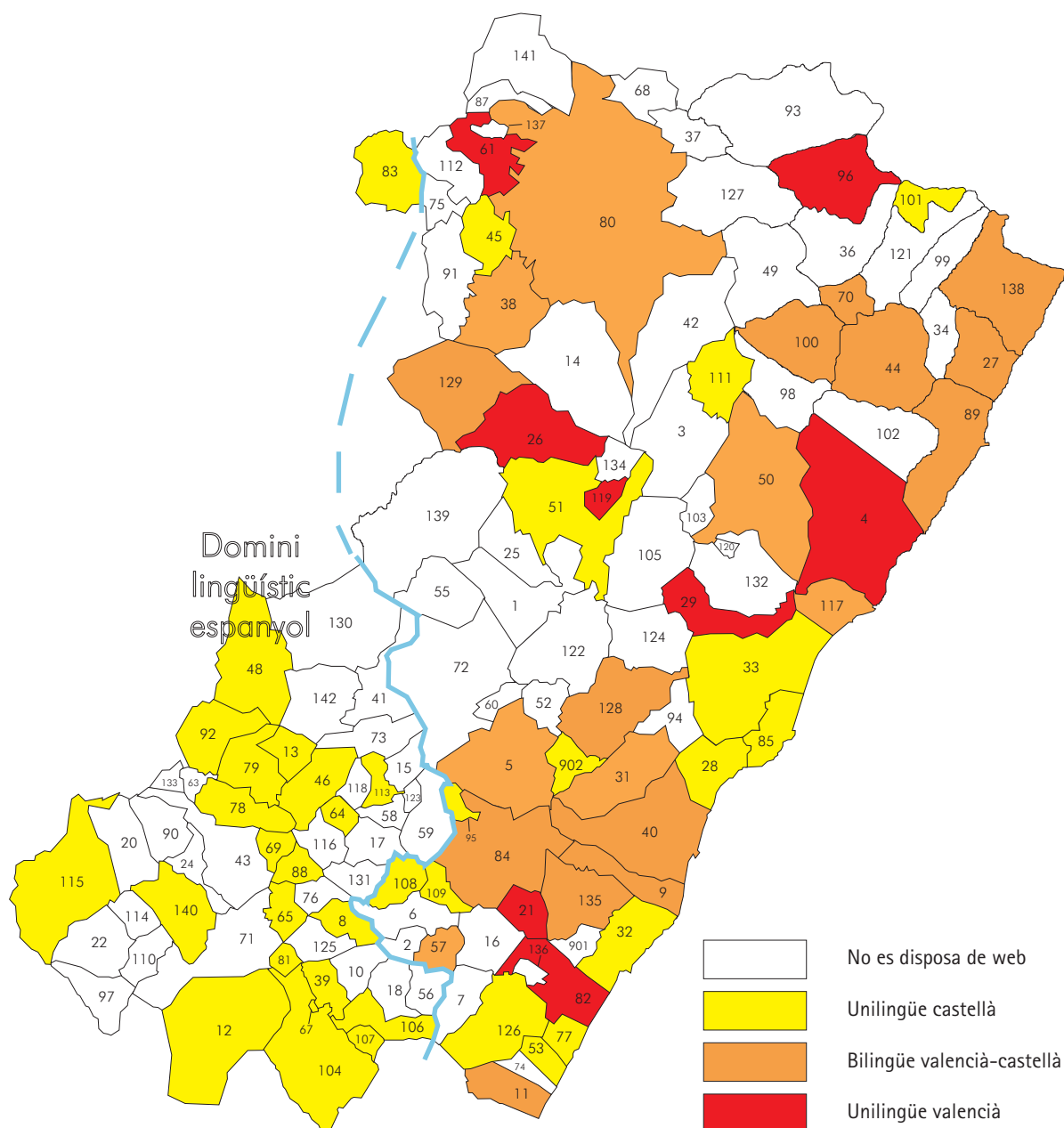

001 Atzeneta del Maestrat  
002 Aín  
003 Albocàsser  
004 Alcalà de Xivert  
005 Alcora (l)  
006 Alcúdia de Veo  
007 Alfondeguilla  
008 Algímia d'Almonacid  
009 Almassora  
010 Almedijar  
011 Almenara  
012 Altura  
013 Aranyuel  
014 Ares del Maestre  
015 Argelita  
016 Artana  
017 Aiódar  
018 Azuébar  
020 Barracas  
021 Betxí  
022 Bejis  
024 Benafér  
025 Benafigos  
026 Benasal  
027 Benicarló  
028 Benicàssim  
029 Benilloch

031 Borriol  
032 Borriana  
033 Cabanes  
034 Càlig  
036 Canet lo Roig  
037 Castell de Cabres  
038 Castellfort  
039 Castellnovo  
040 Castelló de la Plana  
041 Castillo de Villamalefa  
042 Cañí  
043 Caudiel  
044 Cervera del Maestre  
045 Cinto Torres  
046 Cirat  
048 Cortes de Arenoso  
049 Costur  
050 Coves de Vinromà (les)  
051 Culla  
052 Xert  
053 Xilxes  
055 Xodos  
056 Xòvar  
057 Eslida  
058 Espadilla  
059 Fanzara  
060 Figueroles

061 Forcall  
063 Fuente la Reina  
064 Fuentes de Ayódar  
065 Gaibiel  
067 Geldo  
068 Herbés  
069 Higuera  
070 Jana (la)  
071 Jérica  
072 Lucena del Cid  
073 Ludiente  
074 Llosa (la)  
075 Mata de Morella (la)  
076 Matet  
077 Moncofa  
078 Montán  
079 Montanejos  
080 Morella  
081 Navajas  
082 Nules  
083 Olocau del Rei  
084 Onda  
085 Orpesa  
087 Palanques  
088 Paviás  
089 Penyíscola  
090 Pina de Montalgrao

091 Portell de Morella  
092 Puebla de Arenoso  
093 Pobla de Benifassà (la)  
094 Pobla Tornesa (la)  
095 Ribesalbes  
096 Rossell  
097 Sacanyet  
098 Salzedella (la)  
099 Sant Jordi  
100 Sant Mateu  
101 Sant Rafel  
102 Santa Magdalena de Pulpis  
103 Sarratella  
104 Sogorb  
105 Serra d'Engarceran  
106 Soneja  
107 Sot de Ferrer  
108 Suera  
109 Tales  
110 Teresa  
111 Tírig  
112 Todoella  
113 Toga  
114 Torà  
115 Toro (El)  
116 Torralba del Pinar  
117 Torreblanca

118 Torretxiva  
119 Torre d'En Besora (la)  
120 Torre Endoménech  
121 Traiguera  
122 Useres (les)  
123 Vallat  
124 Vall d'Alba  
125 Vall d'Almonacid  
126 Vall d'Uixó (la)  
127 Vallibona  
128 Vilafamés  
129 Vilafranca  
130 Villahermosa del Río  
131 Villamalur  
132 Vilanova d'Alcolea  
133 Villanueva de Viver  
134 Vilàr de Canes  
135 Vila-real  
136 Vilavella (la)  
137 Villore  
138 Vinaròs  
139 Vistabella del Maestrazgo  
140 Viver  
141 Zorita del Maestrazgo  
142 Zucaina  
143 Alquerías del Niño Perdido  
902 Sant Joan de Moró

# ESTATUS LINGÜÍSTIC DE LES WEBS 2005. CASTELLÓ

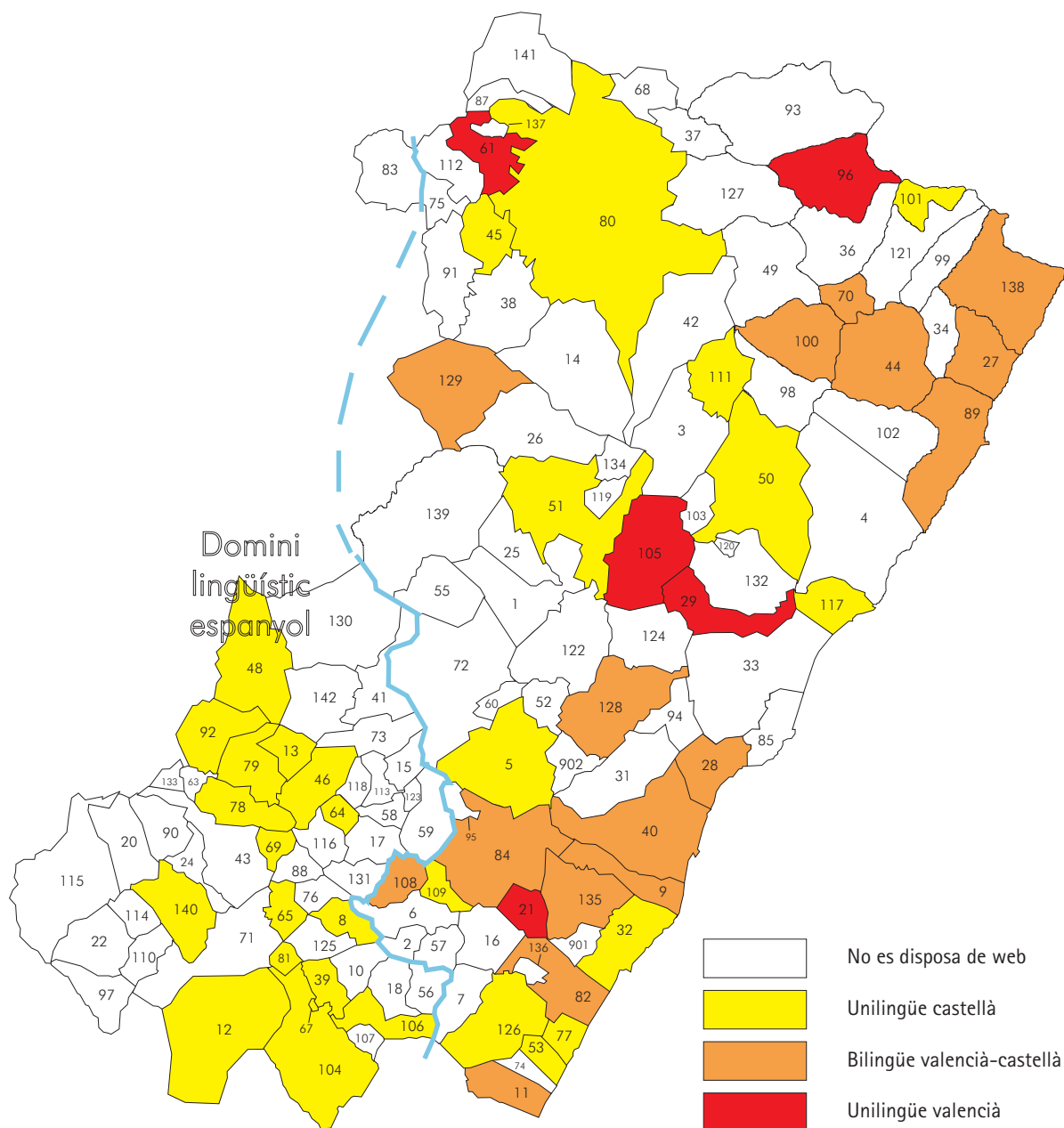

|                           |                             |                          |                               |                                |
|---------------------------|-----------------------------|--------------------------|-------------------------------|--------------------------------|
| 001 Atzeneta del Maestrat | 031 Borriol                 | 061 Forcall              | 091 Portell de Morella        | 118 Torretxiva                 |
| 002 Aín                   | 032 Borriana                | 063 Fuente la Reina      | 092 Puebla de Arenoso         | 119 Torre d'En Besora (la)     |
| 003 Albocàsser            | 033 Cabanes                 | 064 Fuentes de Ayódar    | 093 Pobra de Benifassà (la)   | 120 Torre Endoménech           |
| 004 Alcalà de Xivert      | 034 Càlig                   | 065 Gaibiel              | 094 Pobra Tornesa (la)        | 121 Traiguera                  |
| 005 Alcora (l')           | 036 Canet lo Roig           | 067 Geldo                | 095 Ribesalbes                | 122 Useres (les)               |
| 006 Alcúdia de Veo        | 037 Castell de Cabres       | 068 Herbés               | 096 Rossell                   | 123 Vallat                     |
| 007 Alfondeguilla         | 038 Castellfort             | 069 Higuera              | 097 Sacanyet                  | 124 Vall d'Alba                |
| 008 Algímia d'Almonacid   | 039 Castellnovo             | 070 Jana (la)            | 098 Salzadella (la)           | 125 Vall d'Almonacid           |
| 009 Almassora             | 040 Castelló de la Plana    | 071 Jérica               | 099 Sant Jordi                | 126 Vall d'Uixó (la)           |
| 010 Almedijar             | 041 Castillo de Villamalefa | 072 Lucena del Cid       | 100 Sant Mateu                | 127 Vallibona                  |
| 011 Almenara              | 042 Cañ                     | 073 Ludiente             | 101 Sant Rafel                | 128 Vilafamés                  |
| 012 Altura                | 043 Caudiel                 | 074 Llosa (la)           | 102 Santa Magdalena de Pulpis | 129 Vilafranca                 |
| 013 Aranyuel              | 044 Cervera del Maestre     | 075 Mata de Morella (la) | 103 Sarratella                | 130 Villahermosa del Río       |
| 014 Ares del Maestre      | 045 Cinto Torres            | 076 Matet                | 104 Sogorb                    | 131 Villamalur                 |
| 015 Argelita              | 046 Cirat                   | 077 Moncofa              | 105 Serra d'Engarceran        | 132 Vilanova d'Alcolea         |
| 016 Artana                | 048 Cortes de Arenoso       | 078 Montán               | 106 Soneja                    | 133 Villanueva de Viver        |
| 017 Aiódar                | 049 Costur                  | 079 Montanejos           | 107 Sot de Ferrer             | 134 Vil·lar de Canes           |
| 018 Azuébar               | 050 Coves de Vinromà (les)  | 080 Morella              | 108 Suera                     | 135 Vila-real                  |
| 020 Barracas              | 051 Culla                   | 081 Navajas              | 109 Tales                     | 136 Vilavella (la)             |
| 021 Betxí                 | 052 Xert                    | 082 Nules                | 110 Teresa                    | 137 Vil·lores                  |
| 022 Bejis                 | 053 Xilxes                  | 083 Olocau del Rei       | 111 Tírig                     | 138 Vinaròs                    |
| 024 Benafar               | 055 Xodos                   | 084 Onda                 | 112 Todoletla                 | 139 Vistabella del Maestrazgo  |
| 025 Benafigos             | 056 Xòvar                   | 085 Orpesa               | 113 Toga                      | 140 Viver                      |
| 026 Benasal               | 057 Eslida                  | 087 Palanques            | 114 Torà                      | 141 Zorita del Maestrazgo      |
| 027 Benicarló             | 058 Espadilla               | 088 Paviàs               | 115 Toro (El)                 | 142 Zucaina                    |
| 028 Benicàssim            | 059 Fanzara                 | 089 Peníscola            | 116 Torralba del Pinar        | 901 Alquerías del Niño Perdido |
| 029 Benlloch              | 060 Figueroles              | 090 Pina de Montlgrao    | 117 Torreblanca               | 902 Sant Joan de Moró          |